

ANEJO Nº 20: COORDINACIÓN CON OTROS ORGANISMOS Y SERVICIOS

ÍNDICE

1.- INTRODUCCIÓN 5

2.- ORGANISMOS Y SERVICIOS CONTACTADOS 5

 2.1.- ENTIDADES DE CARÁCTER LOCAL..... 5

 2.2.- ENTIDADES DE CARÁCTER AUTONÓMICO Y PROVINCIAL 5

 2.3.- ENTIDADES Y EMPRESAS CONCESIONARIAS DE SERVICIOS PÚBLICOS 5

3.- FICHA RESUMEN DE LOS CONTACTOS MANTENIDOS..... 5

4.- CONTESTACIONES RECIBIDAS 9

1.- INTRODUCCIÓN

Se ha solicitado información sobre posibles afecciones a infraestructuras de propiedad o gestionadas por todos aquellos organismos y servicios que se han considerado relevantes.

En los apartados siguientes se incluye un listado completo de los citados organismos y servicios, fechas de registro y la principal información facilitada por los mismos.

En los apéndices se incluyen las diferentes cartas de solicitud enviadas y las distintas respuestas recibidas hasta la fecha.

2.- ORGANISMOS Y SERVICIOS CONTACTADOS

2.1.- ENTIDADES DE CARÁCTER LOCAL

Se ha recabado información relativa a la localización, identificación y reposición de servicios y servidumbres afectadas en el Ayuntamiento de Almendral y en la Mancomunidad Integral de la Comarca de Olivenza.

2.2.- ENTIDADES DE CARÁCTER AUTONÓMICO Y PROVINCIAL

Se ha solicitado información a distintas Consejerías de la Junta de Extremadura, así como a la Diputación de Badajoz.

2.3.- ENTIDADES Y EMPRESAS CONCESIONARIAS DE SERVICIOS PÚBLICOS

Se ha recabado información relativa a la localización, identificación y reposición de servicios y servidumbres afectadas, solicitando información a las siguientes empresas y organismos:

- Confederación Hidrográfica del Guadiana
- ADIF
- Fundación de los Ferrocarriles Españoles
- Sepes
- Aqualia
- Endesa Distribución Eléctrica
- Iberdrola
- Jefatura Provincial de Tráfico de Badajoz
- Correos Telecom
- CLH
- Enagás
- Gas Extremadura
- REE
- Repsol
- Telefónica
- Vodafone Ono
- Jazztel
- Abertis Infraestructuras
- Cablex

3.- FICHA RESUMEN DE LOS CONTACTOS MANTENIDOS

A continuación se adjunta una ficha resumen con los contactos mantenidos durante la redacción del presente proyecto, en la que se detallan fechas, personas de contacto, utilización en el proyecto, etc.:

ORGANISMO/SERVICIO	DIRECCIÓN	FECHA SOLICITUD	FECHA RESPUESTA	COMUNICACIONES POR PARTE DEL ORGANISMO/SERVICIO	OBSERVACIONES
CONSEJERÍA DE MEDIO AMBIENTE Y RURAL, POLÍTICAS AGRARIAS Y TERRITORIO DIRECCIÓN GENERAL DE DESARROLLO RURAL Sección de Vías Pecuarias	Ctra. San Vicente, s/n 06007 Badajoz (Badajoz)				
CONSEJERÍA DE ECONOMÍA E INFRAESTRUCTURAS DIRECCIÓN GENERAL DE INFRAESTRUCTURAS Servicio de Infraestructuras Viarias	Avda. de las Comunidades, s/n 06800 MÉRIDA (BADAJOZ)	04/07/2017	28/09/2017	Informa favorablemente de las actuaciones proyectadas, con una serie de condicionantes, entre los que destaca que se deberá seleccionar un tipo de tráfico T2 para el dimensionamiento de los firmes de la EX-105. recomienda que se señalice que el itinerario más adecuado para continuar por la EX-105 es la incorporación a la N-435 en sentido Badajoz.	Contesta D ^a . Desideria González Solomando, Jefa de Sección de Conservación y Explotación de Carreteras.
CONSEJERÍA DE ECONOMÍA E INFRAESTRUCTURAS DIRECCIÓN GENERAL DE INFRAESTRUCTURAS Servicio del Agua e Infraestructuras Hidráulicas	Avda. de las Comunidades, s/n 06800 MÉRIDA (BADAJOZ)				
CONSEJERÍA DE ECONOMÍA E INFRAESTRUCTURAS DIRECCIÓN GENERAL DE INDUSTRIA, ENERGÍA Y MINAS	Paseo de Roma, s/n, Módulo D, 1 ^a Planta 06800 MÉRIDA (BADAJOZ)	04/07/2017	31/08/2017	Nos comunican que no existen afecciones a derechos mineros, explotaciones ni yacimientos minerales.	Contesta D ^a . Raquel Agredano Beorlegui, Jefa de Servicio de Planificación Energética.
CONSEJERÍA DE EDUCACIÓN Y EMPLEO	Avda. Valhondo, s/n Edificio III Milenio. Módulo 4 06800 MÉRIDA (BADAJOZ)				
CONSEJERÍA DE SANIDAD Y POLÍTICAS SOCIALES	Avenida de las Américas, nº 2 06800 MÉRIDA (BADAJOZ)	04/07/2017	01/08/2017	Nos comunican que las infraestructuras sanitarias que podrían verse afectadas durante las obras son los Consultorios Médicos de Almendral y Torre de Miguel Sesmero.	Contesta D ^a . María del Pilar Herrera Camacho, Jefa de Sección de Contratación.
PRESIDENCIA DE LA JUNTA DE EXTREMADURA. DIRECCIÓN GENERAL DE BIBLIOTECAS, MUSEOS Y PATRIMONIO CULTURAL. Servicio de Patrimonio Cultural, Museos y Archivos Históricos	Avda. Valhondo, s/n Edificio III Milenio-Modulo 4 06800 Mérida (Badajoz)	04/07/2017	12/09/2017	Informa favorablemente de las actuaciones proyectadas, dado que el proyecto no presenta incidencias sobre el patrimonio arqueológico conocido. En caso de que durante la ejecución de las obras aparezcan restos con valor arqueológico, se deben paralizar las obras, comunicando su descubrimiento a esta Dirección General.	Contesta D. Francisco Pérez Urban, Director General de Bibliotecas, Archivos y Patrimonio Cultural.
CONSEJERÍA DE MEDIO AMBIENTE Y RURAL, POLÍTICAS AGRARIAS Y TERRITORIO DIRECCIÓN GENERAL DE URBANISMO Y ORDENACIÓN DEL TERRITORIO Servicio de Ordenación del Territorio	Avda. de las Comunidades, s/n 06800 MÉRIDA (BADAJOZ)				
CONSEJERÍA DE MEDIO AMBIENTE Y RURAL, POLÍTICAS AGRARIAS Y TERRITORIO DIRECCIÓN GENERAL DE MEDIO AMBIENTE Servicio de Protección Ambiental	Avda. Luis Ramallo, s/n 06800 MÉRIDA (BADAJOZ)	04/07/2017	21/08/2017	Nos comunican que, de acuerdo con la Ley 16/2015, de protección ambiental de Extremadura, el proyecto estaría en el anexo VI, estando sujeto a un procedimiento de evaluación de impacto ambiental abreviado. Informa de que no se esperan impactos ambientales graves, encontrándose fuera de espacio natural protegido.	Contesta D ^a . Isabel de Vega Fernández, Jefa de Sostenibilidad Ambiental. Remite a D. Jesús Merino Martínez como encargado del expediente.

ORGANISMO/SERVICIO	DIRECCIÓN	FECHA SOLICITUD	FECHA RESPUESTA	COMUNICACIONES POR PARTE DEL ORGANISMO/SERVICIO	OBSERVACIONES
CONSEJERÍA DE MEDIO AMBIENTE Y RURAL, POLÍTICAS AGRARIAS Y TERRITORIO DIRECCIÓN GENERAL DE MEDIO AMBIENTE Servicio de Conservación de la Naturaleza y Áreas Protegidas	Avda. Luis Ramallo, s/n 06800 MÉRIDA (BADAJOZ)	04/07/2017	22/09/2017	Nos comunican que la zona afectada no se encuentra dentro de la Red Natura 2000. Tampoco se tiene constancia de valores ambientales de especial interés en la zona planteada. Existe un dormidero de milano real en una zona próxima a Almendral, aunque no se vería afectada por trabajos diurnos.	Contesta D. José Antonio Mateos Martín, Jefe de Servicio de Conservación de la Naturaleza y Áreas Protegidas.
CONSEJERÍA DE MEDIO AMBIENTE Y RURAL, POLÍTICAS AGRARIAS Y TERRITORIO DIRECCIÓN GENERAL DE TRANSPORTE	Avda. de las Comunidades, s/n 06800 MÉRIDA (BADAJOZ)	20/11/2017	12/12/2017	Nos comunican su autorización al cambio de ubicación de la parada de autobuses de Almendral.	Contesta D. José González Rubio, Director General de Transporte.
ENAGÁS TRANSPORTE, S.A.U. C.T. Almendralejo - Zona Extremadura	Camino de la Zarza, s/n. 06200 ALMENDRALEJO (BADAJOZ)				
RED ELÉCTRICA DE ESPAÑA, S.A. DEPARTAMENTO DE MANTENIMIENTO DE LÍNEAS	Paseo del Conde de los Gaitanes, nº 177 28109 ALCOBENDAS (MADRID)				
GAS EXTREMADURA TRANSPORTISTA, S.L.	C./ Antonio de Nebrija, 8-A 06006 BADAJOZ	04/07/2017	07/07/2017	Nos comunican que no resulta afectada ninguna instalación perteneciente o gestionada por Gas Extremadura Transportista.	Contesta D. Juan Ramón Águila Lara.
COMPAÑÍA LOGÍSTICA DE HIDROCARBUROS (CLH) OFICINA TÉCNICA DE INGENIERÍA	C./ Titán, nº 13 28045 MADRID	04/07/2017	25/07/2017	Nos comunican que no existe ninguna canalización que pueda verse afectada.	Contesta D. Alberto Argos Sánchez, Subdirector de Ingeniería.
CORREOS TELECOM ZONA TERRITORIAL SUR	C./ Cruz Conde, 15 – 1ª planta 14001 CÓRDOBA	04/07/2017	11/07/2017	Nos comunican que no existe ninguna red o instalación de su propiedad que pueda verse afectada.	Contesta el Delegado Territorial de la Zona Sur, D. José Ramírez García.
AYUNTAMIENTO DE ALMENDRAL	Plaza de España, nº 1 06171 ALMENDRAL (BADAJOZ)	04/07/2017	17/08/2017 05/12/2017	Nos informan del planeamiento urbanístico vigente, indicando la inexistencia de servicios afectados y de caminos de competencia municipal. En un segundo escrito, manifiestan su acuerdo con la nueva ubicación propuesta para la parada de autobuses.	El primer escrito lo remite D. Víctor Manuel Lebrijo Pérez, Arquitecto municipal. El segundo escrito lo remite el Alcalde - Presidente de Almendral, D. José Antonio Arroyo Pardo.
AQUALIA	C./ Pedro y José Zarallo, nº 1 06150 SANTA MARTA DE LOS BARROS (BADAJOZ)				
ENDESA DISTRIBUCIÓN ELÉCTRICA, S.L.U.	Avda. Reina Sofía, º8. Local 3 06800 MÉRIDA (BADAJOZ)	04/07/2017 29/09/2017	18/07/2017 03/11/2017 13/11/2017	En un primer escrito, solicitan el plano de la actuación propuesta en formato digital para incorporar las posibles soluciones a la reposición de servicios. Estos planos se envían el 29/09/2017. En un segundo escrito, envían la solución técnica para la reposición de la línea afectada y su correspondiente valoración económica. En un tercer escrito, envían croquis con la solución propuesta, para su incorporación al anejo de expropiaciones.	Contesta D. Manuel León Sánchez, Responsable de la Zona de Badajoz.
IBERDROLA	C./ Periodista Sánchez Asensio, nº 1 10002 CÁCERES				
JAZZ TELECOM, S.A.U.	C./ Anabel Segura, 11. Edificio C 28108 ALCOBENDAS (MADRID)				

ORGANISMO/SERVICIO	DIRECCIÓN	FECHA SOLICITUD	FECHA RESPUESTA	COMUNICACIONES POR PARTE DEL ORGANISMO/SERVICIO	OBSERVACIONES
TELEFÓNICA Dpto. Creación de Red y Clientes Sur II	C./ Enrique segura Otaño, nº 7 - 4ª planta Edificio Alvarado 06004 BADAJOZ	04/07/2017 29/09/2017	10/08/2017 14/11/2017	En un primer escrito, solicitan el plano de la actuación propuesta en formato digital para poder realizar la valoración oficial. Estos planos se envían el 29/09/2017. En un segundo escrito, tras distintos contactos aclaratorios sobre la actuación a realizar, envían el plano con las reposiciones a realizar y la valoración oficial.	Contesta D. Miguel González González.
VODAFONE ONO, S.A.U.	Avenida de América, nº 115 28042 MADRID				
REPSOL	Campus Repsol. Edificio Rojo, 2ª planta C./ Méndez Álvaro, nº 44 28045 MADRID				
ABERTIS INFRAESTRUCTURAS, S.A.	Paseo de la Castellana, nº 39 28046 MADRID				
ADIF	Estación de ferrocarril de Mérida C./ Cardero, s/n 06800 MÉRIDA	04/07/2017	14/07/2017	Nos comunican que no existe infraestructura ferroviaria en la zona, ni conocimiento de futuras actuaciones en la zona.	Contesta Dª Paloma Mª Paco Gómez, Jefa de Mantenimiento de Mérida.
EXTREMEÑA DE COMUNICACIONES POR CABLE, S.L. (CABLEX)	Parque Científico y Tecnológico Campus Universitario de Badajoz Avda. de Elvas, s/n 06006 BADAJOZ				
FUNDACIÓN DE LOS FERROCARRILES ESPAÑOLES	C./ de Santa Isabel, nº 44 28012 MADRID				
JEFATURA PROVINCIAL DE TRÁFICO DE BADAJOZ	C./ Luis Álvarez Lencero, nº 3. Local 1. Edificio Eurodom 06075 BADAJOZ				
SEPES	Paseo de la Castellana, nº 91 28046 MADRID				
MANCOMUNIDAD INTEGRAL DE LA COMARCA DE OLIVENZA	C./ Rusia, nº 2 06100 OLIVENZA (BADAJOZ)				
DIPUTACIÓN DE BADAJOZ ÁREA DE FOMENTO. SERVICIO DE PROYECTOS Y MANTENIMIENTO DE INFRAESTRUCTURAS	C./ Felipe Checa, nº 23 06071BADAJOZ	04/07/2017	12/07/2017	Nos comunican que no existe afección a carreteras competencia de la Diputación de Badajoz.	Contesta Dª Esther Piñero Chacón, Jefa de Sección de Explotación.
CONFEDERACIÓN HIDROGRÁFICA DEL GUADIANA Comisaría de Aguas	Avda. Sinforiano Madroñero, nº 12 06011 BADAJOZ				
CONFEDERACIÓN HIDROGRÁFICA DEL GUADIANA Dirección Técnica	Avda. Sinforiano Madroñero, nº 12 06011 BADAJOZ				

4.- CONTESTACIONES RECIBIDAS



D. CARLOS ÁLVAREZ MERINO
Demarcación de Carreteras del Estado en Extremadura
Dirección General de Carreteras
MINISTERIO DE FOMENTO
Avda. de Europa, 1, planta 7 y 8
06071 - Badajoz



DAMERCO/JMM - SA/17 Nº 0389

Mérida, 14 de julio de 2.017

ASUNTO: INFORMACIÓN PARA LA REDACCIÓN DEL PROYECTO DE CONSTRUCCIÓN DE "ACONDICIONAMIENTO DE LA INTERSECCIÓN DE LA CTRA. N-435 CON LA EX-105 P.K. 33+800, T. M. DE ALMENDRAL (BADAJOZ) CLAVE: 33-BA-3160"

En relación con su escrito de fecha 4 de julio de 2.017, con referencia de salida nº 0715, registrado en esta Jefatura de Mantenimiento de Mérida con nº 0173, el 13 de julio de 2.017, solicitando información relativa a los servicios, instalaciones o infraestructuras propiedad del ADIF, que pudieran verse afectada por las actuaciones proyectadas en la implantación de una glorieta y reordenación de accesos a la misma, en el término municipal de Almendral - (Badajoz), le informamos que según el plano que adjunta, no existe infraestructura ferroviaria en la zona.

Esta Jefatura no tiene conocimiento de futuras actuaciones en la zona.

Le informamos que cualquier obra, instalación o actividad en la zona de dominio público y en la zona de protección de la infraestructura ferroviaria requerirá autorización del ADIF, previa solicitud del titular de la actuación ajustada a lo establecido en el Reglamento del Sector Ferroviario, Ley 38/2.015 del 29 de septiembre.

Atentamente,



PALOMA Mª PACO GÓMEZ
JEFA DE MANTENIMIENTO DE MÉRIDA

NOTA: Para cualquier aclaración, contactar con José María Iglesias Martín,
Tfnos. 924 38 79 08 ó 647 95 50 22

DIRECCIÓN DE MANTENIMIENTO
Jefatura de Mantenimiento de Mérida
C./ Cardero, s/n. Estación de Ff.cc. 1ª Planta
06800 Mérida - Badajoz
Tfno. 924 38 79 07 - Int. 184 708
Fax. 924 38 78 16 - Int. 184 616
www. Adif.es

informe carretera ayuntamiento de Almendral

Asunto: informe carretera ayuntamiento de Almendral
De: José Antonio Arroyo Pardo <josea.arroyo@almendral.es>
Fecha: 17/08/2017 10:40
Para: csalguero@iconoservicios.es

Buenos días Carlos

Conforme nuestra conversación de hoy, te mando el informe que me preparó el técnico y que hemos remitido a la Oficina de urbanismo de Olivenza también.

Si necesitas algo más, no dudes en llamarme al 678603593.
Un saludo

--



AYUNTAMIENTO DE ALMENDRAL

José Antonio Arroyo Pardo
Alcalde-Presidente
alcaldia@almendral.es
924483001 - 924483159 - 924482892

— Adjuntos: —

INFORME RESPUESTA CARRETERAS.pdf

4,5 MB

AYUNTAMIENTO DE ALMENDRAL
Plaza de España, nº 1. Almendral -06171- (Badajoz). T: 924 48 30 01

INFORME TÉCNICO

Asunto: POSIBLES AFECCIONES DEL TRAZADO DE LA PROPUESTA DE "ACONDICIONAMIENTO DE LA INTERSECCIÓN DE LA CTRA N-435, CON LA EX105 (P.K.33,800); SOBRE EL PLANEAMIENTO MUNICIPAL.

Municipio: Almendral.

Expediente: 33-BA-3160

OBJETO

A petición del Sr. Alcalde del Excmo. Ayuntamiento de Almendral, el arquitecto municipal Víctor Manuel Lebrijo Pérez redacta el presente informe en respuesta a la carta recibida por parte de Demarcación de Carreteras del Estado de Extremadura para el Proyecto de Construcción de "Acondicionamiento de la intersección de la carretera N-435, de Badajoz a Huelva, con la EX105, de Don Benito a Portugal por Olivenza, P.K. 33+800. En el Término Municipal de Almendral, Provincia de Badajoz".

INFORME

Del resultado de examinar el mencionado proyecto se responde a las cuestiones planteadas en la carta recibida:

PUNTO 1

-Documentación existente relativa al Planeamiento Urbanístico de su Municipio, así como los planos que definen y delimitan la calificación urbanística de los terrenos.

NORMATIVA VIGENTE

En el momento de redacción de este informe se encuentra en vigor el Planeamiento de Desarrollo de Suelo Urbano de Almendral (PDSU). Teniendo en cuenta que la normativa vigente de dicho municipio no se considera figura de planeamiento según la ley 15/2001(LESOTEX), por tanto, en ausencia de normativa en suelo no urbanizable se aplica supletoriamente artículo 17 y siguientes de dicha ley.

El terreno afectado por el proyecto pertenece a Suelo No Urbanizable Común.

PUNTO 2

-Ubicación y características de los servicios existentes o en proyecto pertenecientes a este Ayuntamiento (saneamiento, abastecimiento de agua, alumbrado público, etc.), que puedan resultar afectados por la ejecución de las obras.

Aparentemente no hay existencia de servicios afectados de competencia municipal en la zona de actuación referida.

PUNTO 3

-Carreteras y caminos de jurisdicción municipal presentes en la zona de afección del proyecto.

Aparentemente no hay existencia de caminos de jurisdicción municipal en los tramos afectados por este proyecto.

AYUNTAMIENTO DE ALMENDRAL
Plaza de España, nº 1. Almendral -06171- (Badajoz). T: 924 48 30 01

PUNTO 4

- Cualquier otra información o indicación que estime oportuna en relación con el proyecto que nos ocupa.

Puede ser de interés el conocimiento de la parcela en esquina situada en el margen izquierdo de la carretera dirección Torre de Miguel Sesmero, ya que cuenta con actividad desde aproximadamente el año 1986 y cuyos datos son los siguientes:

REF CATASTRAL: 06010A007001200000BT

DIRECCIÓN: Polígono 7, Parcela 120. Cabezo, Almendral.

Se anexan a este informe los planos, tanto del proyecto recibido como del PDSU vigente, cuya relación es la siguiente:

- ANEXO PLANO CARRETERA

-ANEXO PLANO CARRETERA_CATASTRO

-ANEXO PLANO PERÍMETRO URBANO

En Almendral a 2 de agosto de 2017



Fdo.: Víctor Manuel Lebrijo Pérez

Arquitecto

Excmo.

Ayuntamiento

de

Almendral

AYUNTAMIENTO DE ALMENDRAL
Plaza de España, nº 1. Almendral -06171- (Badajoz). T: 924 48 30 01

ANEXO PLANO CARRETERA

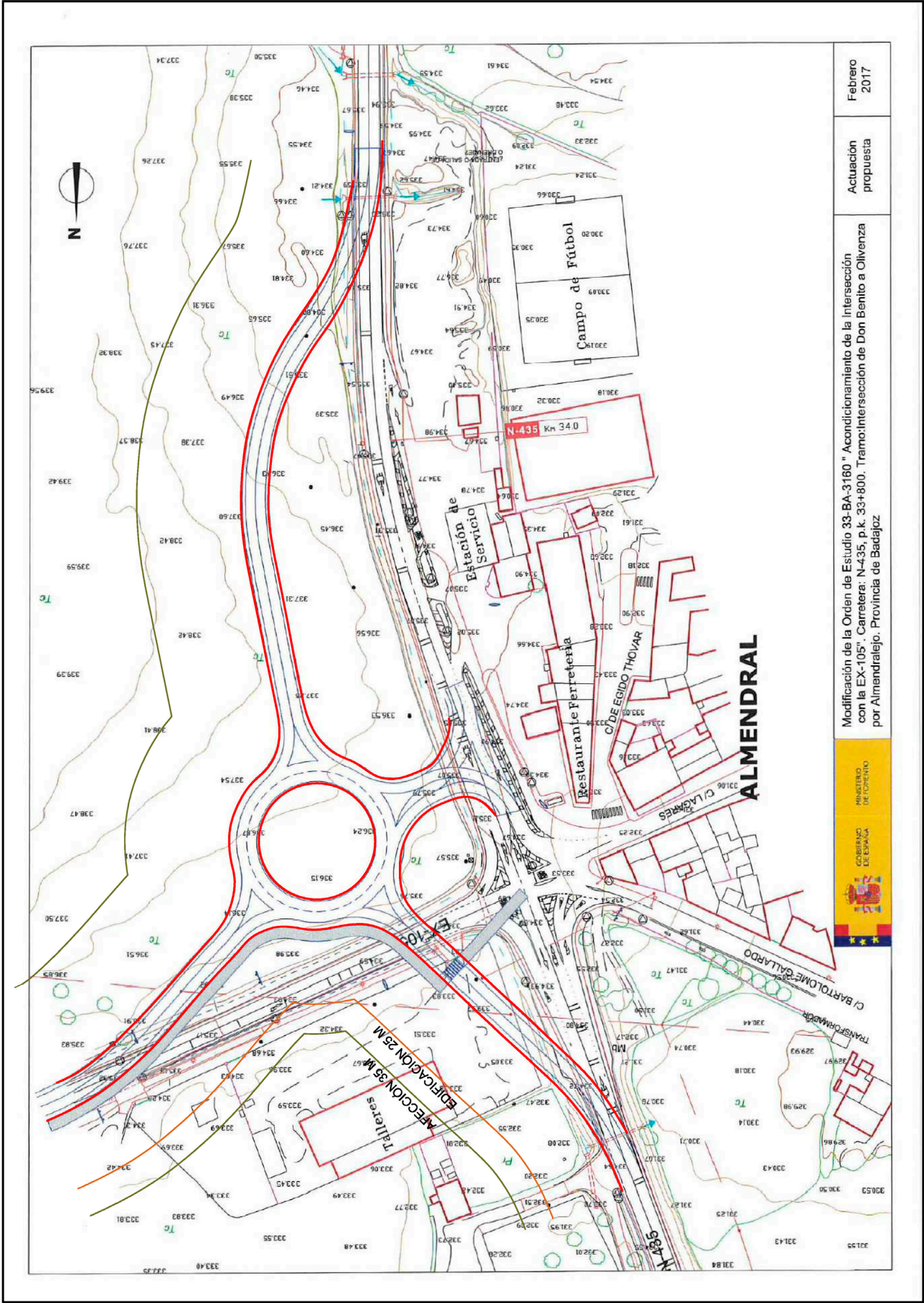

AYUNTAMIENTO DE ALMENDRAL
Plaza de España, nº 1. Almendral -06171- (Badajoz). T: 924 48 30 01

ANEXO PLANO CARRETERA_CATASTRO

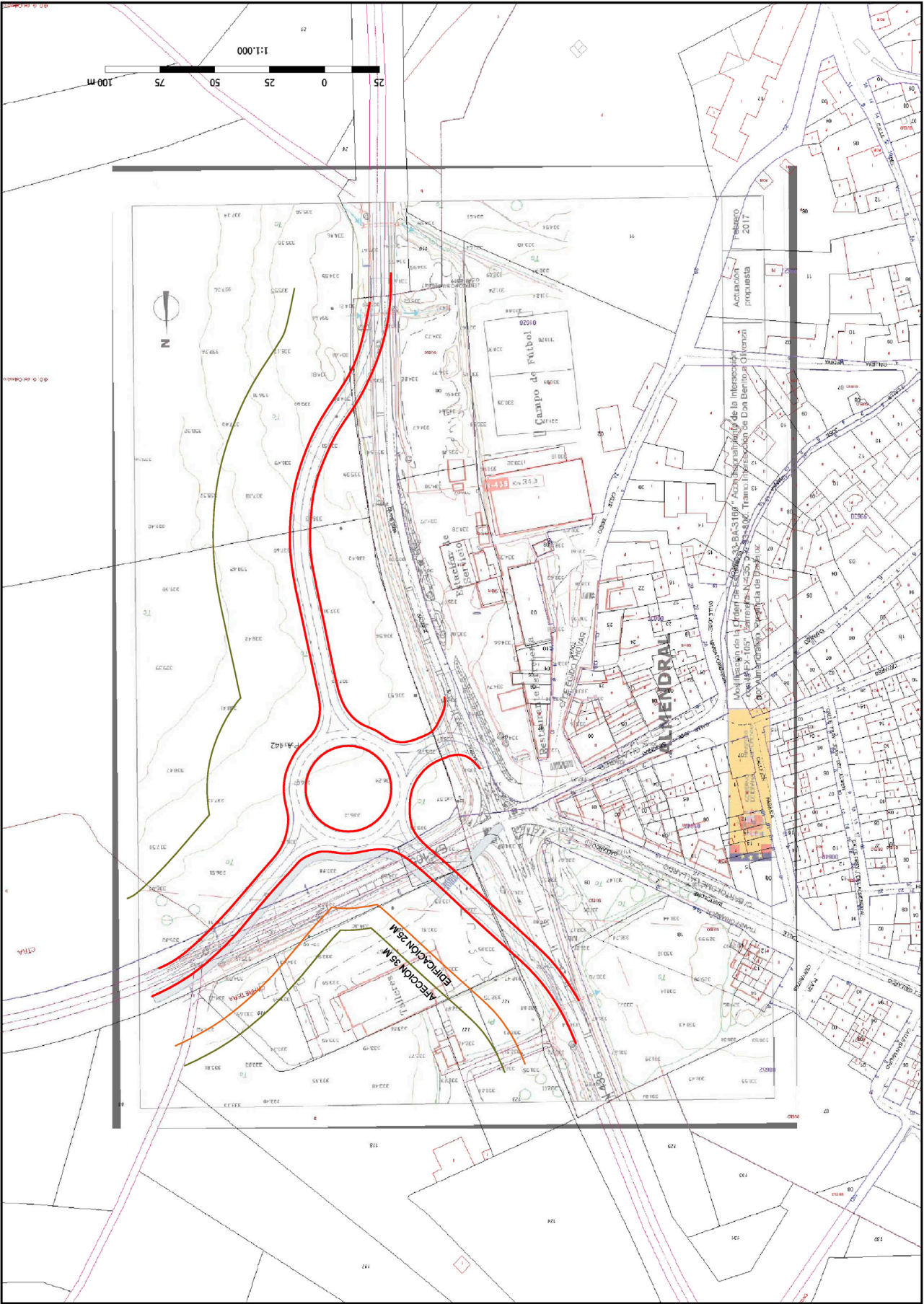

AYUNTAMIENTO DE ALMENDRAL
Plaza de España, nº 1. Almendral -06171- (Badajoz). T: 924 48 30 01

ANEXO PLANO PERÍMETRO URBANO

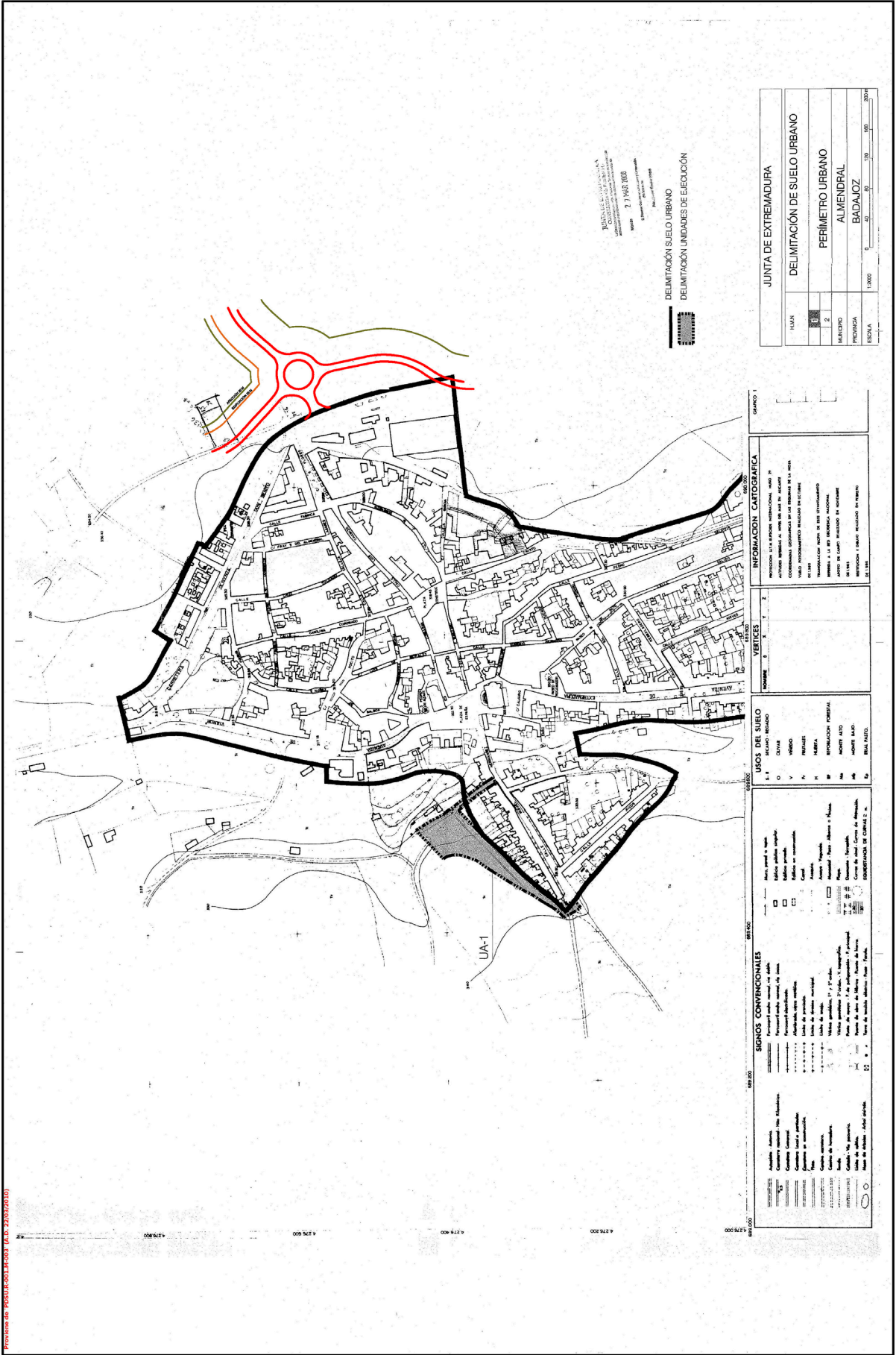

Compañía Logística de Hidrocarburos CLH, S.A.

Titán 13
28045 Madrid

Tel. 91 774 60 00
Fax 91 774 60 01





MINISTERIO DE FOMENTO
DIRECCIÓN GENERAL DE CARRETERAS
Demarcación de carreteras del estado en Extremadura
D. Carlos Álvarez Merino
Avda. Europa, 1. Plata 7º y 8º
06071 - BADAJOZ
(BADAJOZ)

Su. Ref. : 33-BA-3160
Ntra. Ref: 17-0219 S01

Madrid, 25 de julio de 2017

Asunto: SOLICITUD DE INFORMACIÓN SOBRE SERVICIOS DE CLH AFECTADOS POR EL PROYECTO DE CONSTRUCCIÓN DE "ACONDICIONAMIENTO DE LA INTERSECCIÓN DE LA CARRETERA N-435 CON LA EX-105. P.K. 33+800." T.M. DE ALMENDRAL (BADAJOZ)

Muy señores nuestros:

Revisada la información que nos remiten en relación con el proyecto del epígrafe, les informamos que CLH no posee ninguna canalización en el ámbito de actuación indicado en su escrito de fecha 4 de julio de 2017 que pueda verse afectada por las obras.

Atentamente

Fdo.: ALBERTO ARGOS SÁNCHEZ
Subdirector de Ingeniería

Dirección Corporativa Técnica
Nº Registro: 416
Fecha: 27-07-17

Inscrita en el Registro Mercantil de Madrid, Tomo 187, Libro de Sociedades Folio 84, Hoja 5682, Fecha 27 de Marzo de 1928, C.I.F. A-28018380

Consejería de Sanidad y Políticas Sociales
Secretaría General





Avda. de las Américas, 2
06800 MÉRIDA
<http://www.gobex.es>
Teléfono: 924 00 41 00
Fax: 924 00 41 78

Sr. D. Carlos Álvarez Merino
Director de Proyecto
Demarcación de carreteras del Estado en Extremadura
Ministerio de Fomento
Avda. de Europa, 1, planta 7 y 8
06071 Badajoz

Mérida, a 1 de agosto de 2017

En contestación a su solicitud de información para la redacción del proyecto de construcción de "Acondicionamiento de la Intersección de la Carretera N-435 con la EX105. P.K. 33+800. T.M. de Almendral. Provincia de Badajoz. Clave 33-BA-3160", a continuación les indicamos las infraestructuras de esta Consejería que podrían verse afectadas, en base a los planos aportados por ustedes:

1. El acceso al Consultorio Médico de Almendral (Badajoz), ubicado en la calle de Egidio Thovar s/n, podría verse afectado al ser esta calle una de las que desemboca en la zona del proyecto.
2. El acceso al Consultorio Médico de Torre de Miguel Sesmero (Badajoz), situado en la avenida de Portugal 17, solo podría verse afectado ante posibles cortes de carretera de la EX-105 en la zona del proyecto.

Para cualquier aclaración o cuestión que pudiera surgir, les facilitamos los datos de la persona de contacto de esta Consejería:

Mª del Pilar Herrera Camacho
Jefe de Sección de Contratación
Email: pilar.herrerac@salud-juntaex.es
Teléfono: 924-00 41 89// 924 00 42 00

Un saludo.



Fdo. Aurora Venegas Marín



RV: CARLOS ÁLVAREZ. SERVICIOS AFECTADOS ACOND. INTERSEC...

Ante la **solicitud de información por parte del Ministerio de Fomento** para la redacción del proyecto de construcción de **"Acondicionamiento de la intersección de la carretera N-435 con la EX-105. P.K. 33+800. T.M. de Almendral, provincia de Badajoz. Clave: 33-BA-3160"**, sobre las infraestructuras sanitarias existentes en la zona del proyecto que pudieran verse afectadas, se relacionan las siguientes infraestructuras en base a los planos aportados:

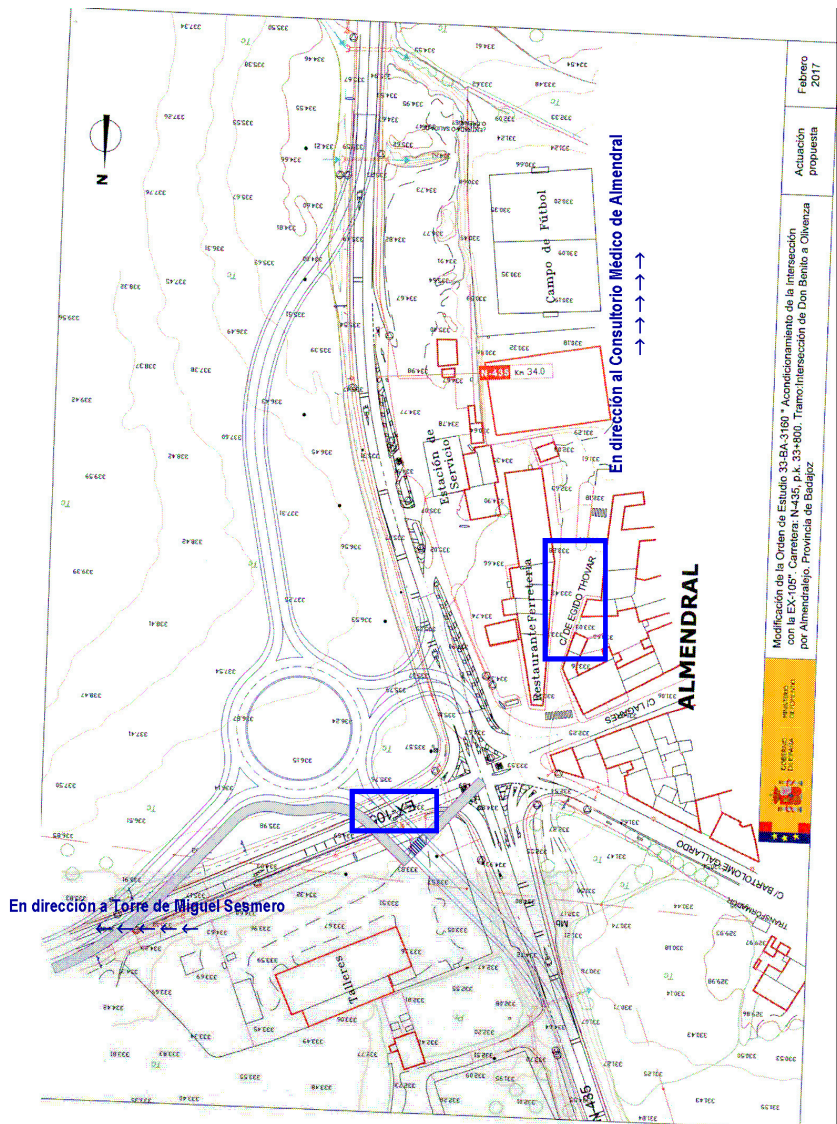
- El acceso al **Consultorio Médico de Almendral (Badajoz)**, ubicado en la calle de Egido Thovar s/n, podría verse afectado al ser esta calle una de las que desemboca en la zona de actuación del proyecto.
- El acceso al **Consultorio Médico de Torre de Miguel Sesmero (Badajoz)**, situado en la avenida de Portugal 17, podría verse afectado ante posibles cortes de carretera de la EX-105 en la zona del proyecto.



Asunto: RV: CARLOS ÁLVAREZ. SERVICIOS AFECTADOS ACOND. INTERSECCIÓN N-435 CON EX-105. T.M. ALMENDRAL (BADAJOZ)
De: Álvarez Merino Carlos <caalvarez@fomento.es>
Fecha: 11/07/2017 10:46
Para: "Carlos Salguero (ICONO)" <csalguero@iconoservicios.es>, Lozano Jiménez Manuel <maljimenez@fomento.es>

Carlos Álvarez Merino
Ingeniero de Caminos, Canales y Puertos del Estado
Demarcación de Carreteras del Estado en Extremadura
Ministerio de Fomento
Tif: 924-97-95-52



De: Biera Muñoz Ismael
Enviado el: martes, 11 de julio de 2017 10:45
Para: Álvarez Merino Carlos <caalvarez@fomento.es>
Asunto: RV: CARLOS ÁLVAREZ. SERVICIOS AFECTADOS ACOND. INTERSECCIÓN N-435 CON EX-105. T.M. ALMENDRAL (BADAJOZ)

De: Ramírez García, Jose
Enviado: martes, 11 de julio de 2017 9:49:39 (UTC+01:00) Bruselas, Copenhague, Madrid, París
Para: Buzón demarcacion.extremadura
Asunto: A/A: CARLOS ÁLVAREZ. SERVICIOS AFECTADOS ACOND. INTERSECCIÓN N-435 CON EX-105. T.M. ALMENDRAL (BADAJOZ)

Buenos días:

En relación a su escrito de fecha 4 de julio de 2017, sobre "SOLICITUD DE INFORMACIÓN PARA LA REDACCIÓN DEL PROYECTO DE CONSTRUCCIÓN DE "ACONDICIONAMIENTO DE LA INTERSECCIÓN DE LA CARRETERA N-435 CON LA EX-105. P.K. 33+800 T.M. DE ALMENDRAL. PROVINCIA DE BADAJOZ" CLAVE: 33-BA-3160", indicarle que las actuaciones NO afectan a nuestras redes o instalaciones, agradeciéndole la información enviada.

Atentamente,

José Ramírez García
Delegado Territorial Zona Sur
Correos Telecom (Grupo Sepi)

Cruz Conde, 15 – 1ª planta
14001 Córdoba
T/ (+34) 957 496 346 - 75046 M/ (+34) 608 545 162
F/ (+34) 957 497 506
E/ jose.ramirez.garcia@correos.com
W/ www.correosteletcom.es
Visite nuestro catálogo de productos - [Catálogo](#)

P Antes de imprimir este correo-e piensa si es realmente necesario. Colabora con la naturaleza.
Think if it is really necessary before printing this email. Help the Earth.

La Informacion incluida en el presente correo electronico es SECRETO PROFESIONAL Y CONFIDENCIAL,

RV: CARLOS ÁLVAREZ. SERVICIOS AFECTADOS ACOND. INTERSEC...

siendo para el uso exclusivo del destinatario arriba mencionado.
Si usted no es el destinatario del mensaje o ha recibido esta comunicacion por error le informamos que esta totalmente prohibida cualquier divulgacion, distribucion o reproduccion de esta comunicacion, le rogamos que nos lo notifique inmediatamente y nos devuelva el mensaje original a la direccion arriba mencionada.

Gracias.

The information contained in this e-mail is LEGALLY PRIVILEGED AND CONFIDENTIAL and is intended only for the use of the addressee named above.
If the reader of this message is not the intended recipient or have received this communication in error, please be aware that any dissemination, distribution or duplication of this communication is strictly prohibited, and please notify us immediately and return the original message to us at the address above.

Thank you



DIPUTACIÓN DE BADAJOZ
ÁREA DE FOMENTO DE OBRAS Y SERVICIOS
Servicio de Infraestructura Hidráulica y Viaria

Conservación

c/ Felipe Checa, 23
06071 - Badajoz
Tf: 924 212 414
Fax: 924 212 514

Ministerio de Fomento
Secretaría General de Infraestructuras
Dirección General de Carreteras
Avda. de Europa, 1
06071 Badajoz

Ref.: E.P.CH.-12-7-2017
Asunto: No afección
Tlf. de consultas: 924 21 25 25

DIPUTACIÓN DE BADAJOZ
REGISTRO AUXILIAR
19/07/2017 12:11
SALIDA Nº: 2017/19367

En relación con su escrito de fecha de registro general de entrada 10 de julio de 2017 de solicitud de información para la redacción del proyecto de construcción de “ACONDICIONAMIENTO DE LA INTERSECCIÓN DE LA CARRETERA N-435 CON LA EX-105, P.K. 33+800 T.M. DE ALMENDRAL. PROVINCIA DE BADAJOZ. CLAVE :33-BA-3160 ”, este Servicio les informa que las citadas instalaciones están fuera de la zona de influencia de cualquier carretera competencia de esta Administración.

Badajoz, 12 de julio de 2017
La Jefa de Sección de Explotación



Fdo.: Esther Piñero Chacón

Conforme,
El Jefe del Servicio:



Fdo.: Juan Moñino Jiménez



Fwd: RV: 33-BA-3160 INFORMACION ENDESA PROY.CONS.ACOND...

Fwd: RV: 33-BA-3160 INFORMACION ENDESA PROY.CONS.ACOND...

Asunto: Fwd: RV: 33-BA-3160 INFORMACION ENDESA PROY.CONS.ACOND.INTER.N-435 CON EX-105 P.J.33+800 ALMENDRAL
De: Álvarez Merino Carlos <caalvarez@fomento.es>
Fecha: 16/08/2017 13:56
Para: CARLOS SALGUERO <csalguero@iconoservicios.es>, Lozano Jiménez Manuel <maljimenez@fomento.es>



— Adjuntos: —
image003.png 10,7 KB

Enviado desde mi iPhone

Inicio del mensaje reenviado:

De: Díaz Cortés Regino <rdcortes@fomento.es>
Fecha: 16 de agosto de 2017, 12:12:58 CEST
Para: Álvarez Merino Carlos <caalvarez@fomento.es>
Asunto: RV: 33-BA-3160 INFORMACION ENDESA PROY.CONS.ACOND.INTER.N-435 CON EX-105 P.J.33+800 ALMENDRAL

De: Biera Muñoz Ismael
Enviado el: martes, 18 de julio de 2017 10:38
Para: Díaz Cortés Regino <rdcortes@fomento.es>; Ruiz-Roso Gómez Antonio <aruizroso@fomento.es>
Asunto: RV: 33-BA-3160 INFORMACION ENDESA PROY.CONS.ACOND.INTER.N-435 CON EX-105 P.J.33+800 ALMENDRAL

De: Leon Sanchez, Manuel
Enviado: martes, 18 de julio de 2017 10:34:22 (UTC+01:00) Bruselas, Copenhague, Madrid, París
Para: Buzón demarcacion.extremadura
Asunto: 33-BA-3160 INFORMACION ENDESA PROY.CONS.ACOND.INTER.N-435 CON EX-105 P.J.33+800 ALMENDRAL

Buenos días,

En relación a la petición de interferencias con nuestras instalaciones en el citado expediente y, con el fin de remitírselo con el mayor detalle posible, rogamos nos adjunten el plano de actuación propuesta en formato digital para incorporar la/s posible/s soluciones a la reposición de servicios.

Saludos

Manuel León Sánchez
Zona Badajoz
División Andalucía Oeste y Extremadura

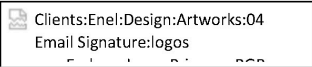

Clients:Enel:Design:Artworks:04
Email Signature:logos

Endesa Distribución S.L.U.
Parque de Castelar, 2 – 06001 Badajoz – España
T +34 924222789
Ext 521146
manuel.leons@enel.com

— image003.png —

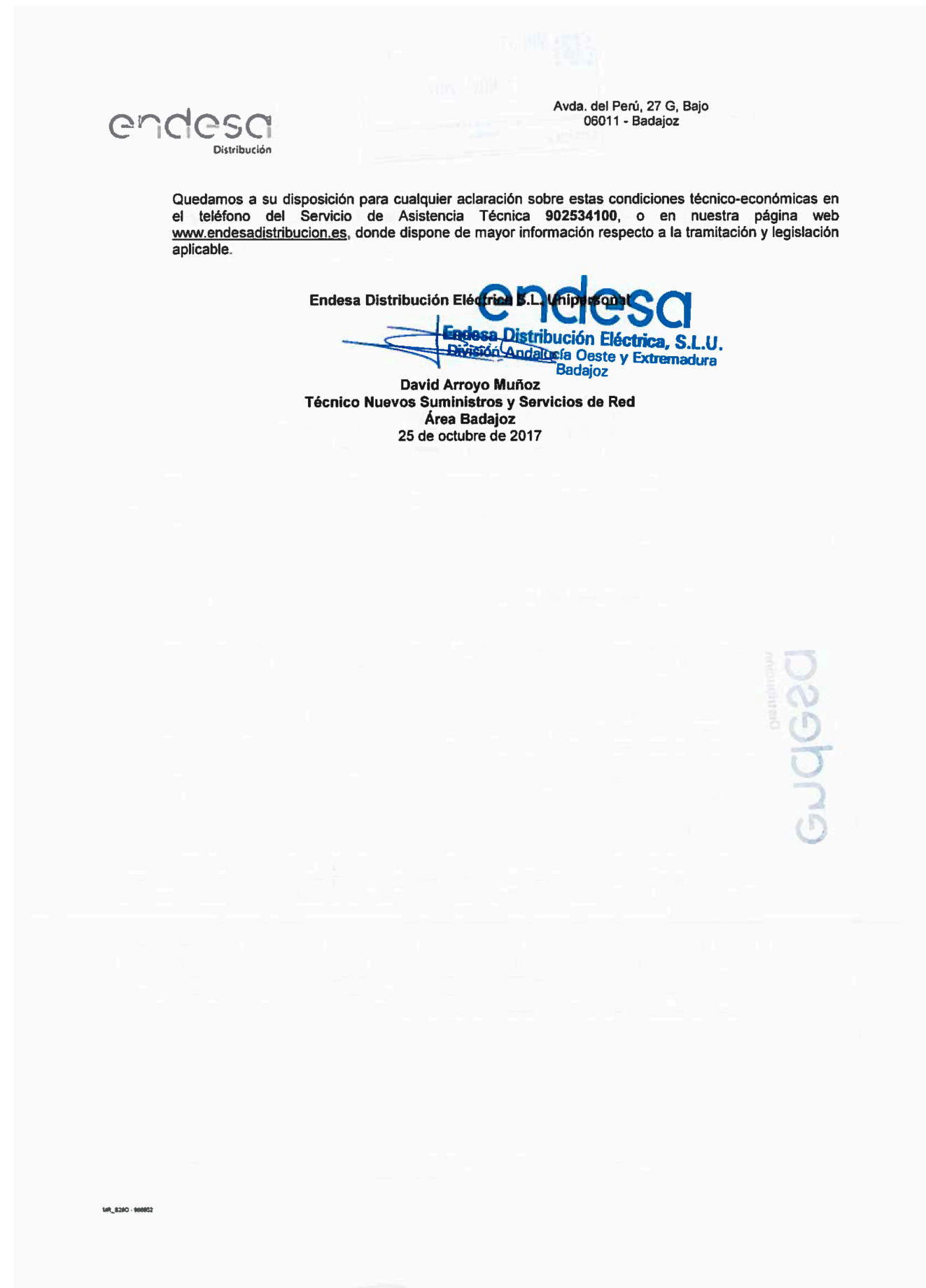
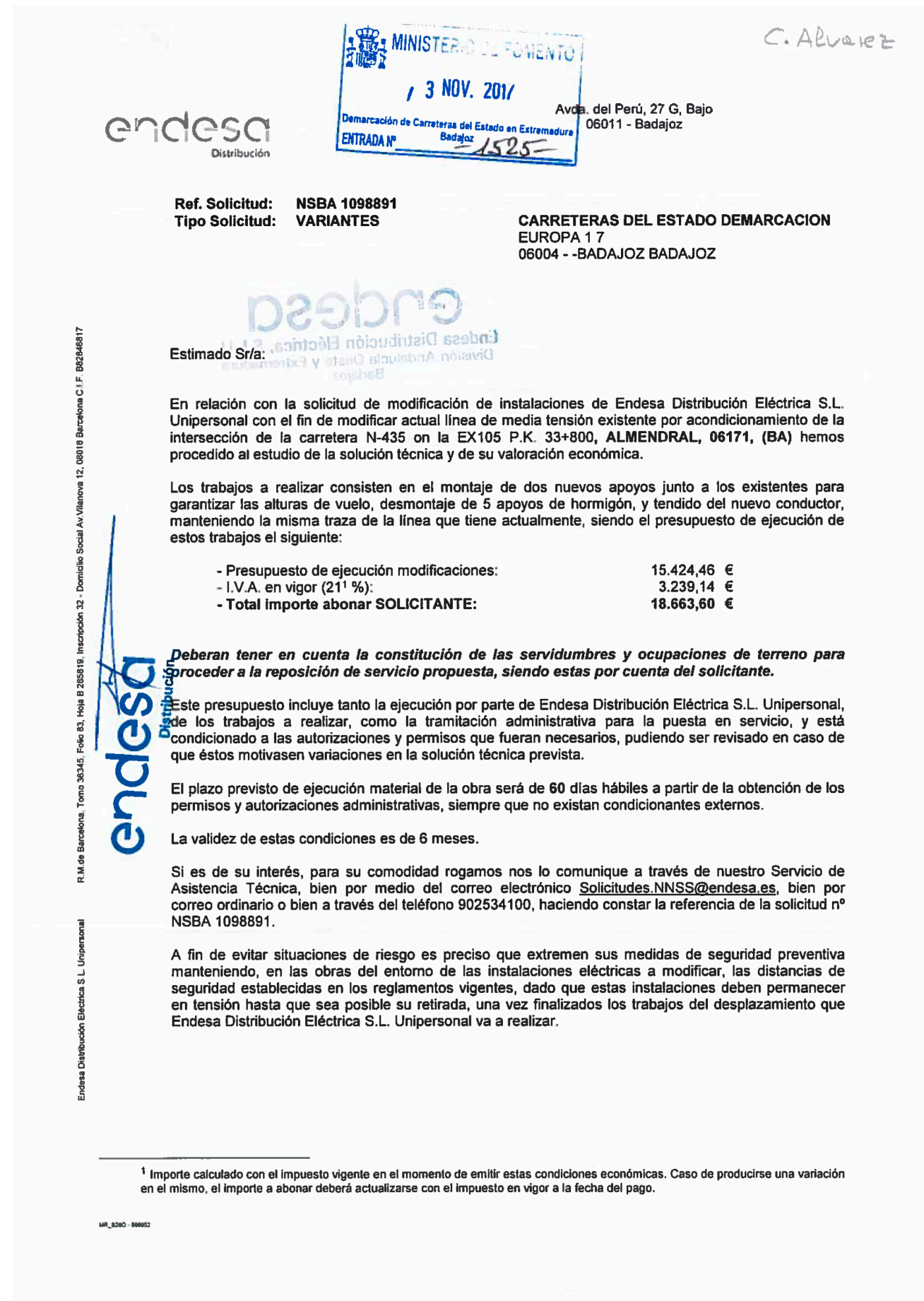

SORO-SORONOK

CROQUIS SOLUCION VARIANTE ALMENDRAL N-435 PK 33+800.pdf 387 KB



MINISTERIO DE FOMENTO
DEMARCACIÓN DE CARRETERAS
A/A CARLOS ÁLVAREZ MERINO
Avda. Europa 1, planta 7 y 8
06071 BADAJOZ



Badajoz, 7 de Julio de 2.017

Asunto:	Afección a instalaciones propiedad de Gas Extremadura Transportista S.L. por proyecto de construcción de "Acondicionamiento de la intersección de la carretera N-435 con la EX105 P.K. T.M. de Almendral, Badajoz". Clave 33-BA-3160
---------	--------------------------------------------------------------------------------------------------------------------------------------------------------------------------------------------------------------------------------------

Estimado Señor:

Con relación a la afección sobre instalaciones pertenecientes o gestionadas por Gas Extremadura Transportista, S. L., por proyecto de construcción de "Acondicionamiento de la intersección de la carretera N-435 con la EX105 P.K. T.M. de Almendral, Badajoz", informarles que no tenemos instalaciones de nuestra propiedad en la zona afectada.

**GAS EXTREMADURA
TRANSPORTISTA, S.L.**
C/Alameda de Nebrja, 8-A
06006 BADAJOZ
Fdo. Juan Ramón Aguila Lara.

RE: reposición de servicios afectados en Almendral (Badajoz)

Asunto: RE: reposición de servicios afectados en Almendral (Badajoz)
De: MIGUEL GONZALEZ GONZALEZ <miguel.gonzalezgonzalez@telefonica.com>
Fecha: 10/08/2017 12:22
Para: "csalguero@iconoservicios.es" <csalguero@iconoservicios.es>

Buenas tardes Carlos te paso mi correo para que el Ministerio de Fomento solicite la modificación de instalaciones, y nos facilitéis planos de las obras a realizar, para poder mandar la valoración oficial.

SALUDOS:



Miguel González González
Ingeniero Técnico / Despliegue FTTH SUR I

C/. Enrique Segura Otaño, 7; 4ª Planta 06004 Badajoz, España
Tel. 924 211263 miguel.gonzalezgonzalez@telefonica.com

De: Carlos Salguero (ICONO) [<mailto:csalguero@iconoservicios.es>]
Enviado el: miércoles, 12 de julio de 2017 14:01
Para: TE_INGENIERIA_SUR
Asunto: reposición de servicios afectados en Almendral (Badajoz)

Buenas tardes:

Icono Ingeniería está redactando el Proyecto de Construcción de “Acondicionamiento de la intersección de la carretera N-435, de Badajoz a Huelva, con la EX-105, de Don Benito a Portugal por Olivenza. P.K. 33+800. T.M. de Almendral. Provincia de Badajoz”, bajo la dirección de la Demarcación de Carreteras del Estado en Extremadura del Ministerio de Fomento.

Ya tenemos los planos de servicios de Telefónica proporcionados por Inkolan.

Les solicito nos asignen un técnico que establezca los criterios de reposición y la valoración de los mismos.

Saludos.

--
Carlos A. Salguero García
Ingeniero de Caminos, CC. y PP.
Director Técnico
ICONO - Ingeniería, Consultoría y Gestora del Oeste, S.L.
C/ Luis Álvarez Lencero, nº 3. Planta 2ª. Oficina 4
Edificio EURODOM. 06011 BADAJOZ
Tel.: 924 22 30 46 - 667 48 50 53
csalguero@iconoservicios.es



www.iconoservicios.es

Asunto: RE: valoración de la reposición de los servicios afectados en Almendral
De: MIGUEL GONZALEZ GONZALEZ <miguel.gonzalezgonzalez@telefonica.com>
Fecha: 14/11/2017 11:17
Para: Álvarez Merino Carlos <IMCEAMAILTO-caalvarez+40fomento+2Ees@eurprd06.prod.outlook.com>
CC: "Carlos Salguero (ICONO)" <csalguero@iconoservicios.es>, "ALFREDO LORENZO NAVARRO FERNANDEZ" <alfredo.navarrofernandez@telefonica.com>

Buenos días os mando el plano y la valoración oficial de Almendral. La valoración está hecha con los precios actuales, la valoración definitiva se hará cuando se reciba la petición oficial para hacer la obra. La valoración total es de 130.005,82 € de los que **el organismo oficial deberá pagar el 50% 65.002,91 €.**

He estado viendo lo de hormigonar el tritubo de F.O. que va a Torre de Miguel Sesmero, pero no merece la pena ya que se encarece bastante porque hay que descubrir el tritubo manualmente para no romper la fibra en los tramos que cruzan la carretera nueva.

En el plano las líneas azules son cables aéreos, y las rojas canalizados.

SALUDOS:



Miguel González González
Ingeniero Técnico / Despliegue FTTH SUR I

C/. Enrique Segura Otaño, 7; 4ª Planta 06004 Badajoz, España
Tel. 924 211263 miguel.gonzalezgonzalez@telefonica.com

Este mensaje y sus adjuntos se dirigen exclusivamente a su destinatario, puede contener información privilegiada o confidencial y es para uso exclusivo de la persona o entidad de destino. Si no es usted, el destinatario indicado, queda notificado de que la lectura, utilización, divulgación y/o copia sin autorización puede estar prohibida en virtud de la legislación vigente. Si ha recibido este mensaje por error, le rogamos que nos lo comunique inmediatamente por esta misma vía y proceda a su destrucción.

The information contained in this transmission is privileged and confidential information intended only for the use of the individual or entity named above. If the reader of this message is not the intended recipient, you are hereby notified that any dissemination, distribution or copying of this communication is strictly prohibited. If you have received this transmission in error, do not read it. Please immediately reply to the sender that you have received this communication in error and then delete it.

Esta mensagem e seus anexos se dirigem exclusivamente ao seu destinatário, pode conter informação privilegiada ou confidencial e é para uso exclusivo da pessoa ou entidade de destino. Se não é vossa senhoria o destinatário indicado, fica notificado de que a leitura, utilização, divulgação e/ou cópia sem autorização pode estar proibida em virtude da legislação vigente. Se recebeu esta mensagem por erro, rogamos-lhe que nos o comunique imediatamente por esta mesma via e proceda a sua destruição

Adjuntos:	
PLANO 20 .pdf	423 KB
VALORACION OFICIAL.pdf	35,4 KB

TELEFONICA

HOJA A/1

VALORACION DE OBRAS EN INSTALACIONES TELEFONICAS

ENTIDAD SOLICITANTE: D.G. DE CARRETERAS DEL MINISTERIO DE FOMENTO

REFERENCIA:
PROYECTO:01776517
DE FECHA: 09-11-17

OBRA A REALIZAR: ALMENDRAL: MOD.INST.CRUCE N435-EX105

HOJA DE INSTALACION

UNIDADES DE OBRA Y VALORACION DE LAS MISMAS DE ACUERDO
CON BAREMO DE PRECIOS CORRESPONDIENTES AL AÑO 2017

			COSTO INSTALACION (A)	
CONCEPTOS	Unidad	Unidades	Precio	Importe
POSTES DE 8 Y 9 M. TIPOS: A - B	Ud	1,00	67,50	67,50
POSTES DE 10 Y 11 M. TIPOS: A - B	Ud	1,00	90,73	90,73
CABLE DE PARES EN POSTES: 50 P/0,91	Hm	0,90	369,74	332,77
CABLE DE PARES EN CANALIZ.: 50 P/0,64	Hm	3,30	345,94	1.141,60
CABLE DE PARES EN CANALIZ.: 600 P/0,64	Hm	3,30	1.647,26	5.435,96
CABLE DE PARES EN CANALIZ.: 50 P/0,91	Hm	0,45	402,41	181,08
CAJA TERMINAL DE 26 PARES S/PROT.	Ud	1,00	95,90	95,90
HILO DE ACOMETIDA	Hm	10,00	18,69	186,90
CANALIZACION DE 2 CONDUCTOS	Hm	2,96	1.843,26	5.456,05
CANALIZACION DE 6 CONDUCTOS	Hm	0,65	2.797,69	1.818,50
ARQUETA DE HORMIGON	Ud	8,00	197,73	1.581,84
UNIDAD SINGULAR (*)	Ud	6.500,00	1,00	6.500,00
UNIDAD SINGULAR (**)	Ud	19.750,0	1,00	19.750,00
		0		
UNIDAD SINGULAR (***)	Ud	5.250,00	1,00	5.250,00

(*) 185 metros TRITUBO EN ZANJA + 142 metros TRITUBO HORMIGONADO
(**) 694 metros F.O canalizada + 2.725 metros F.O. en postes
(***) 5 POSTES DE HORMIGON

TELEFONICA

HOJA B/1

VALORACION DE OBRAS EN INSTALACIONES TELEFONICAS

ENTIDAD SOLICITANTE: D.G. DE CARRETERAS DEL MINISTERIO DE FOMENTO

REFERENCIA:
PROYECTO:01776517
DE FECHA: 09-11-17

OBRA A REALIZAR: ALMENDRAL: MOD.INST.CRUCE N435-EX105

HOJA DE DESMONTAJE

UNIDADES DE OBRA Y VALORACION DE LAS MISMAS DE ACUERDO
CON BAREMO DE PRECIOS CORRESPONDIENTES AL AÑO 2017

			COSTO DESMONTAJE (B)	
CONCEPTOS	Unidad	Unidades	Precio	Importe
POSTES DE 8 Y 9 M. TIPOS: A - B	Ud	1,00	21,91	21,91
POSTES DE 8 Y 9 M. TIPO: E	Ud	7,00	21,91	153,37
RIOSTRA STANDARD	Ud	2,00	1,22	2,44
CABLE DE PARES EN POSTES: 25 P/0,405	Hm	1,00	66,21	66,21
CABLE DE PARES EN POSTES: 25 P/0,91	Hm	1,00	66,21	66,21
CABLE DE PARES EN CANALIZ.: 50 P/0,64	Hm	3,30	193,27	637,79
CABLE DE PARES EN CANALIZ.: 600 P/0,64	Hm	3,30	276,51	912,48
CAJA TERMINAL DE 26 PARES S/PROT.	Ud	1,00	3,60	3,60
HILO DE ACOMETIDA	Hm	10,00	12,07	120,70
UNIDAD SINGULAR (**)	Ud	1.450,00	1,00	1.450,00

(**) 610 metros F.O canalizada + 2.740 metros F.O. en postes

TELEFONICA

HOJA C/1

VALORACION DE OBRAS EN INSTALACIONES TELEFONICAS

ENTIDAD SOLICITANTE: D.G. DE CARRETERAS DEL MINISTERIO DE FOMENTO

OBRA A REALIZAR: ALMENDRAL: MOD.INST.CRUCE N435-EX105

REFERENCIA:
PROYECTO:01776517
DE FECHA: 09-11-17

HOJA DE RECUPERADO

UNIDADES DE OBRA Y VALORACION DE LAS MISMAS DE ACUERDO
CON BAREMO DE PRECIOS CORRESPONDIENTES AL AÑO 2017

COSTO RECUPERADO (C)				
CONCEPTOS	Unidad	Unidades	Precio	Importe
POSTES DE 8 Y 9 M. TIPOS: A - B	Ud	1,00	15,42	15,42
POSTES DE 8 Y 9 M. TIPO: E	Ud	7,00	7,88	55,16
RIOSTRA STANDARD	Ud	2,00	3,61	7,22
CABLE DE PARES EN POSTES: 25 P/0,405	Hm	1,00	27,08	27,08
CABLE DE PARES EN POSTES: 25 P/0,91	Hm	1,00	64,87	64,87
CABLE DE PARES EN CANALIZ.: 50 P/0,64	Hm	3,30	54,66	180,38
CABLE DE PARES EN CANALIZ.: 600 P/0,64	Hm	3,30	538,45	1.776,89
CAJA TERMINAL DE 26 PARES S/PROT.	Ud	1,00	10,85	10,85
HILO DE ACOMETIDA	Hm	10,00	1,79	17,90

TELEFONICA

HOJA R/1

VALORACION DE OBRAS EN INSTALACIONES TELEFONICAS

ENTIDAD SOLICITANTE: D.G. DE CARRETERAS DEL MINISTERIO DE FOMENTO

OBRA A REALIZAR: ALMENDRAL: MOD.INST.CRUCE N435-EX105

REFERENCIA:
PROYECTO:01776517
DE FECHA: 09-11-17

HOJA DE RESUMEN

UNIDADES DE OBRA Y VALORACION DE LAS MISMAS DE ACUERDO
CON BAREMO DE PRECIOS CORRESPONDIENTES AL AÑO 2017

RESUMEN				
	SUMA (A)	SUMA (B)	SUMA (C)	SUMA A+B+C
	16.388,83	1.984,71	2.155,76	
COEF (1)	6,020	5,980	6,250	
	98.660,75	11.868,59	13.473,52	97.055,82
U.SING.:	31.500,00	1.450,00	0,00	32.950,00
	130.160,75	13.318,59	13.473,52	130.005,82

IMPORTA EL 50% DEL TOTAL DE ESTA VALORACION LA CANTIDAD DE 65.002,91

OBSERVACIONES:
(1) COEFICIENTES DE REVISION OBTENIDOS SEGUN FORMULAS POLINOMICAS APROBADAS POR O.M. DE 5-6-78 PARA DETERMINACION DE LOS PRECIOS QUE HAN DE REGIR DURANTE EL AÑO 2017

FORMULADO:	APROBADO:	INTERVENIDO:
Miguel Gonzalez	ALBERTO TEYSSIERE	

FECHA: FECHA: FECHA:

REFERENCIA DE CONFORMIDAD DE LA ENTIDAD SOLICITANTE

FIRMADO: CARGO: FECHA:

Presidencia
Dirección General de Bibliotecas,
Museos y Patrimonio Cultural
Avda. Valhondo, s/n.
(Edificio III Milenio) Módulo 4, 2ª planta
06800 MÉRIDA
Teléfono: 924 00 70 42

**MINISTERIO DE FOMENTO**
27 SET. 2017
Demarcación de Carreteras del Estado en Extremadura
Badajoz
ENTRADA Nº 1313-

Carlos Álvarez
JUNTA DE EXTREMADURA
33-BA-3160
ALMENDRAL

Ref.- RCFS/RCM
Expte: NFR/2017/134

S/Expte.- **33-BA-3160**

Asunto: Informe Sectorial.

MINISTERIO DE FOMENTO
Secretaría de Estado de Infraestructuras,
Transporte y Vivienda
Avda. de Europa, 1, planta 7 y 8
C.P.: 06071 BADAJOZ

JUNTA DE EXTREMADURA
REGISTRO ÚNICO
Salida Nº 2017206130002996
20/09/2017 16:03:10

En respuesta a su solicitud de informe sobre el patrimonio arqueológico en relación con la documentación recibida en la Dirección General de Bibliotecas, Museos y Patrimonio Cultural de la Presidencia de la Junta de Extremadura procedente de la Secretaría de Estado de Infraestructuras, Transporte y Vivienda del Ministerio de Fomento, en la que se detalla el PROYECTO DE "ACONDICIONAMIENTO DE LA INTERSECCIÓN DE LA CARRETERA N-435 CON LA EX105. P.K. 33+800. T.M. **ALMENDRAL** (BADAJOZ), (R.E. 2017208180003838 de 18 de julio de 2017), **se INFORMA FAVORABLEMENTE** condicionado al estricto cumplimiento de las medidas especificadas en dicho informe.

El presente informe se emite en virtud de lo establecido en los artículos 30 y 49 de la Ley 2/1999 de 29 de marzo de Patrimonio Histórico y Cultural de Extremadura, sin perjuicio del cumplimiento de aquellos otros requisitos legal o reglamentariamente establecidos.

Mérida, a 12 de septiembre de 2017

**EL DIRECTOR GENERAL DE BIBLIOTECAS,
ARCHIVOS Y PARTIMONIO CULTURAL**

Fdo.: D. Francisco Pérez Urban

Presidencia
Dirección General de Bibliotecas,
Museos y Patrimonio Cultural
Avda. Valhondo, s/n.
(Edificio III Milenio) Módulo 4, 2ª planta
06800 MÉRIDA
Teléfono: 924 00 70 42

JUNTA DE EXTREMADURA

Expte/Ref.: NFR/2017/134 (RCFS/RCM)

INFORME: CONTESTACIÓN A CONSULTA SOBRE AFECCIONES ARQUEOLÓGICAS DEL PROYECTO DE "ACONDICIONAMIENTO DE LA INTERSECCIÓN DE LA CARRETERA N-435 CON LA EX105. P.K. 33+800. T.M. ALMENDRAL (BADAJOZ)

Revisada la documentación recibida en la Dirección General de Bibliotecas, Museos y Patrimonio Cultural de la Presidencia de la Junta de Extremadura procedente de la Secretaría de Estado de Infraestructuras, Transporte y Vivienda del Ministerio de Fomento, en la que se detalla el PROYECTO DE "ACONDICIONAMIENTO DE LA INTERSECCIÓN DE LA CARRETERA N-435 CON LA EX105. P.K. 33+800. T.M. ALMENDRAL (BADAJOZ), (R.E. 2017208180003838 de 18 de julio de 2017) se informa que dicho proyecto no presenta incidencias sobre el Patrimonio Arqueológico conocido.

No obstante, y como medida preventiva de cara a la protección del patrimonio arqueológico no detectado, se impone la siguiente medida correctora, contemplada en el art. 54 de la Ley 2/1999 de Patrimonio Histórico y Cultural de Extremadura:

"Si durante la ejecución de las obras se hallasen restos u objetos con valor arqueológico, el promotor y/o la dirección facultativa de la misma paralizarán inmediatamente los trabajos, tomarán las medidas adecuadas para la protección de los restos y comunicarán su descubrimiento en el plazo de cuarenta y ocho horas a la Dirección General de Bibliotecas, Museos y Patrimonio Cultural"

Todas las actividades aquí contempladas se ajustarán a lo establecido al respecto en el Título III de la Ley 2/99 de Patrimonio Histórico y Cultural de Extremadura, en el Decreto 93/97 Regulador de la Actividad Arqueológica en Extremadura, así como a la Ley 3/2011, de 17 de febrero de 2011, de modificación parcial de la Ley 2/1999.

1

Presidencia
Dirección General de Bibliotecas,
Museos y Patrimonio Cultural
Avda. Valhondo, s/n.
(Edificio III Milenio) Módulo 4.2ª planta
06800 MÉRIDA
Teléfono: 924 00 70 42

JUNTA DE EXTREMADURA

A la vista de lo anteriormente reseñado se emite **INFORME FAVORABLE** condicionado al cumplimiento de la totalidad de las medidas correctoras señaladas con anterioridad.

El presente informe se emite en virtud de lo establecido en los artículos 30 y 49 de la Ley 2/1999 de 29 de marzo de Patrimonio Histórico y Cultural de Extremadura, sin perjuicio del cumplimiento de aquellos otros requisitos legal o reglamentariamente establecidos.

Mérida, a 12 de septiembre de 2017.



Vº Bº. Ricardo Claver Misas
Jefe de Servicio de Patrimonio Cultural
y Archivos Históricos.



Fdo. Roberto Carlos Sánchez Fernández
Arqueólogo de la D.G.B.M.P.C.

Ilmo. Sr. Director General de Bibliotecas, Museos y Patrimonio Cultural

2

Consejería de
Economía e Infraestructuras

Dirección General de
Industria, Energía y Minas

Paseo de Roma, s/n (Módulo D, 1ª Planta)
06800 MÉRIDA
Teléfono: 924 00 56 15
Fax: 924 00 56 01
industriaextremadura.gobex.es

JUNTA DE EXTREMADURA
REGISTRO UNICO
Salida Nº: 2017160110000744
01/09/2017 12:38:12

Carlos Álvarez

JUNTA DE EXTREMADURA
Mérida, 31 de agosto de 2017
NR: CA/fg
Expte.: INFO_M 30/17

Destinatario:
DEMARCACIÓN DE CARRETERAS DEL
ESTADO EN EXTREMADURA
A/A. Sr. Álvarez Merino
Avda. De Europa, 1, planta 7 y 8.
06071 BADAJOZ

Asunto: Remisión de informe de la Dirección General de Industria, Energía y Minas sobre el proyecto de “Acondicionamiento de la intersección de la carretera N-435 con la EX-105. P.K. 33+800. T.M. de Almendral. Provincia de Badajoz. Clave: 33-BA-3160”.

Con fecha 6 de julio de 2017 tiene entrada en el Registro Único de la Junta de Extremadura escrito de la Demarcación de Carreteras del Estado en Extremadura, al que se adjuntan planos de la zona afectada por el proyecto denominado “Acondicionamiento de la intersección de la carretera N-435 con la EX-105. P.K. 33+800”, en el término municipal de Almendral (Badajoz).

En el escrito se solicita informe sobre las infraestructuras de entidad de esta Dirección General de Industria, Energía y Minas, existentes en la zona de proyecto, con indicación detallada de todos y cada uno de los servicios e instalaciones de nuestra competencia que pudieran verse afectados por el mismo. Igualmente, se solicita el nombre de la persona de contacto de la Dirección General de Industria, Energía y Minas para las cuestiones que puedan surgir durante la redacción del proyecto.

A la vista de la documentación aportada, se adjunta informe en relación con los elementos afectados (derechos, yacimientos y entidades mineras). Asimismo, se señala que la persona de contacto para cualquier cuestión relacionada con recursos geológicos y mineros es D. Carlos Alcalde Molero, Jefe de Sección de Recursos Minerales y Energéticos (carlos.alcalde@juntaex.es; 924005618).

LA JEFA DE SERVICIO DE PLANIFICACIÓN ENERGÉTICA





Fdo.: Raquel Agredano Beorlegui



PROYECTO DE CONSTRUCCIÓN: ACONDICIONAMIENTO DE LA INTERSECCIÓN DE LA CARRETERA N-435 CON LA EX-105. P.K. 33+800. T.M. DE ALMENDRAL. PROVINCIA DE BADAJOZ. CLAVE: 33-BA-3160

- 27 -

Consejería de
Economía e Infraestructuras

Dirección General de
Industria, Energía y Minas

Paseo de Roma, s/n (Módulo D, 1ª Planta)
06800 MÉRIDA
Teléfono: 924 00 56 15
Fax: 924 00 56 01
industriaextremadura.gobex.es

JUNTA DE EXTREMADURA

INFORME DEL ÁREA DE MINAS DE LA DIRECCIÓN GENERAL DE INDUSTRIA, ENERGÍA Y MINAS SOBRE EL PROYECTO DE “ACONDICIONAMIENTO DE LA INTERSECCIÓN DE LA CARRETERA N-435 CON LA EX-105. P.K. 33+800. T.M. DE ALMENDRAL. PROVINCIA DE BADAJOZ. CLAVE: 33-BA-3160”.

Con fecha 6 de julio de 2017 tiene entrada en el Registro Único de la Junta de Extremadura, escrito de la Demarcación de Carreteras del Estado en Extremadura en relación al proyecto de “Acondicionamiento de la intersección de la carretera N-435 con la EX-105”. En dicho escrito, al que se adjuntan dos planos, se solicita informe sobre los servicios e instalaciones de la Dirección General de Industria, Energía y Minas que pudieran resultar afectados por el citado proyecto.

Una vez revisada la documentación existente al respecto del citado proyecto (mapa de situación y plano de detalle), así como de la información contrastada en: el Sistema de Información Minero de Extremadura – SIMEX, en lo referido a la base de datos de derechos mineros y entidades mineras; el Sistema de Información Geológico Minero de Extremadura – SIGEO (<http://sigeo.gobex.es/portalsigeo/web/guest>), el Mapa Metalogenético de Extremadura (<http://sigeo.gobex.es/portalsigeo/web/guest/geologia-y-recursos-minerales>), el Inventario de Minas y Canteras de Extremadura desde un punto de vista Minero-Ambiental y los libros “Recursos mineros de Extremadura: las rocas y minerales industriales” y “Recursos mineros de Extremadura: las aguas minerales”, se informa que en el ámbito del proyecto de “Acondicionamiento de la intersección de la carretera N-435 con la EX-105, P.K. 33+800, (T.M. de Almendral)” no se observan afecciones a derechos mineros, a explotaciones ni a yacimientos minerales.

Mérida, 31 de agosto de 2017

EL JEFE DE SECCIÓN DE RECURSOS MINERALES Y ENERGÉTICOS

Fdo: Carlos Alcalde Molero

Carlos Alvará

JUNTA DE EXTREMADURA

Consejería de Medio Ambiente y Rural,
Políticas Agrarias y Territorio

Dirección General de Medio Ambiente

Avda. de Luis Ramallo, s/n
06800 MÉRIDA
Teléfono: 924 20 00 00
Fax: 924 00 86 69

MINISTERIO DE FOMENTO
Secretaría de Estado de Infraestructuras
Dirección General de Carreteras
Demarcación de Carreteras del Estado de Extremadura
Avda. de Europa, 1, planta 7 y 8
06071 Badajoz

N/Ref.: JMM
Expte.: IA 17/ 01065
Asunto: Contestación a consulta

Con fecha de entrada en el registro único de la Junta de Extremadura de 07/07/2017, ha tenido entrada en este Servicio de Protección Ambiental, solicitud de información para la redacción del proyecto de construcción de “Acondicionamiento de la intersección de la carretera N-435 con la EX-105 p.k. 33+800 en el término municipal de Almendral (Badajoz). Clave: 33-BA-3160”.

Analizada la documentación recibida, se les informa de lo siguiente:

1. De acuerdo con la Ley 16/2015, de 23 de abril, de protección ambiental de la Comunidad Autónoma de Extremadura, el proyecto estaría en el anexo VI de la misma, por lo que el proyecto debería ser sometido al procedimiento de Evaluación de Impacto Ambiental Abreviado.
2. Debido a la ubicación y tamaño de la obra, no se esperan impactos ambientales graves una vez aplicadas la medidas correctoras habituales.
3. Se debería consultar a la Dirección General de Bibliotecas y Patrimonio Cultural sobre la existencia en la zona de valores patrimoniales.
4. La actuación se encuentra fuera de espacio natural protegido.
5. El técnico de este Servicio encargado del expediente es Jesús Merino Martínez, Tel. 924930041; jesus.merino@juntaex.es, para cualquier duda pueden contactar con él.

En Mérida a 21 de Agosto de 2017

**EL JEFE DE SECCIÓN DE
SOSTENIBILIDAD AMBIENTAL**



Fdo.: Isabel de Vega Fernández



Consejería de Medio Ambiente y Rural,
Políticas Agrarias y Territorio

Dirección General de
Medio Ambiente

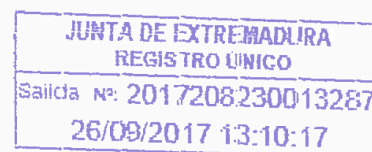
Avda. Luis Ramallo, s/n
06800 Mérida
Teléfono: 924002000
Fax: 924006126



Ministerio de Fomento
Secretaría de Estado de Infraestructuras, Transporte y Vivienda
Demarcación Extremadura
Avda. de Europa, 1, planta 7 y 8
06071 BADAJOZ

Expediente: CN2243/17/INA (3264/17)
Asunto: Información ambiental
Solicitante: Ministerio de Fomento

Adjunto se remite la información ambiental correspondiente al expediente CN2243/17/INA (3264/17) relativo a la información ambiental solicitada por Ministerio de Fomento, Demarcación de Extremadura.

Mérida, 22 de septiembre de 2017

JEFE DEL SERVICIO DE CONSERVACIÓN
DE LA NATURALEZA Y ÁREAS PROTEGIDAS

Dirección General
de
Medio Ambiente
Fdo.: José Antonio Mateos Martín.

- CARLOS ALVAREZ
- Jefe

JUNTA DE EXTREMADURA

INFORME AMBIENTAL

Expediente: CN2243/17/INA (3264/17)
Asunto: Información ambiental
Solicitante: Ministerio de Fomento

En relación a la solicitud de información ambiental presentada, este personal técnico emite la información ambiental disponible en relación con las especies protegidas, los hábitats de interés presentes en la zona y los lugares de la Red Natura 2000.

Localización y Resumen de la actividad:

Se solicita información ambiental para un proyecto de construcción de "Acondicionamiento de la intersección de la carretera N-435 de Badajoz a Huelva, con la EX105 de Don Benito a Portugal por Olivenza P.K. 33+800 en el término municipal de Almendral (Badajoz)".

Afección a Áreas Protegidas y valores ambientales:

Red Natura 2000: La parcela indicada no se encuentra dentro de Red Natura 2000.

Valores Naturales

Especies de la Directiva de Aves (2009/147/CE), especies incluidas en el Catálogo Regional de Especies Amenazadas de Extremadura (Decreto 37/2001) o hábitats del Anexo I de la Directiva de Hábitats (92/43/CEE)

Especies de Fauna destacables: Área de campeo de las siguientes especies:

- *Águila calzada (Hieraetus pennatus)*, catalogada "de interés especial".
- *Área de campeo de Cernícalo primilla (Falco naumanni)* catalogado "Sensible a la alteración de su hábitat".
- *Milano real (Milvus milvus)*. Catalogado en Extremadura "en peligro de extinción". Existe un dormidero invernal de esta especie en una rivera próxima a la localidad.

Observaciones:

En principio, no se tiene constancia de valores ambientales de especial interés en la zona planteada para la rotonda y obras auxiliares. En caso de extenderse las obras hacia otros puntos, habría que valorar la presencia o no de las especies.

En cuanto al dormidero de Milano real mencionado, a priori no se vería afectado por la distancia de las obras al mismo y por las incompatibilidades horarias, ya que las obras se realizarían cuando la especie no está en el dormidero.

En todo caso, para cualquier consulta, asesoramiento o aclaración, pueden contactar con el técnico de zona del Servicio de Conservación de la Naturaleza y Áreas Protegidas.

Esta información ambiental no supone ninguna autorización o informe favorable o desfavorable de la actividad.

Mérida, 22 de septiembre de 2017

EL DIRECTOR DE PROGRAMAS DE
CONSERVACIÓN

Ángel Sánchez García

JEFE DEL SERVICIO DE CONSERVACIÓN DE LA
NATURALEZA Y ÁREAS PROTEGIDAS

Dirección General
de
Medio Ambiente
Fdo.: José Antonio Mateos Martín

Consejería de Economía e Infraestructuras

Servicio Territorial de Badajoz

Avda. de Europa, 10
06071 BADAJOZ
Teléfono 924 010 600

JUNTA DE EXTREMADURA

Clave: 33-BA-3160

Almendral

Carlos Álvarez

MINISTERIO DE FOMENTO

16 OCT. 2017

Demarcación de Carreteras del Estado en Extremadura

Badajoz

ENTRADA Nº 1408

MINISTERIO DE FOMENTO

DEMARCAION DE CARRETERAS DEL ESTADO

EN EXTREMADURA

A/a Carlos Álvarez Merino

Avenida de Europa, 1

Planta 7 y 8

BADAJOZ-06071

Badajoz, 28 de septiembre de 2017

s/ref: 33-BA-3160

Una vez examinada la documentación entregada por la Demarcación de Carreteras del Estado en Extremadura en julio de 2017, sobre la consulta de información para la redacción del proyecto de "Acondicionamiento de la intersección de la carretera N-435 con la EX-105. P.K. 33+800. T.M. de **Almendral**. Provincia de Badajoz" y que afecta a la carretera EX – 105 de Don Benito a Portugal por Almendralejo, perteneciente a la Red Básica de carreteras de Extremadura, redactado y firmado por el Ingeniero de Caminos, Canales y Puertos D. Carlos Álvarez Merino, debidamente presentados en este Servicio, y solicitada la comentada Información y consulta, se procede **INFORMAR FAVORABLEMENTE**, debiéndose tener en cuenta las siguientes indicaciones:

1. Los elementos básicos del trazado del tramo de la carretera autonómica afectado deberá proyectarse teniendo en cuenta las especificaciones de la normativa de trazado 3.1 IC, de la Instrucción de Carreteras del Estado. Tanto el trazado en planta, en alzado, la coordinación entre ambos y la sección transversal deberán cumplir las indicaciones del Capítulo 10.- Nudos.
2. En concreto se proyectan dos glorietas. La primera de ellas se realiza en un tramo en variante de la carretera de titularidad estatal en la intersección con un tramo en variante de la carretera autonómica, y la segunda conecta las diferentes vías que acceden a este tramo, la población, y el tramo antiguo de la carretera del Estado.
3. A los efectos de aplicación de la normativa de secciones de firme 6.1. IC, de la instrucción de carreteras del Estado, se deberá seleccionar un tipo de tráfico T2 (IMdp de 799-200).
4. Para el diseño del drenaje, firme, etc. se tendrán en cuenta las condiciones exigidas en la normativa correspondiente de la Instrucción de Carreteras del Estado y demás disposiciones vigentes.
5. En el proyecto que se redacte se deberá definir la delimitación física de los dos nudos (glorietas) y la zona de influencia en la carretera secundaria, al objeto de delimitar las competencias de cada administración.

JUNTA DE EXTREMADURA

REGISTRO ÚNICO

Salida Nº 2017130040007053

06/10/2017

6. Los accesos que se pudieran proyectarse desde la carretera EX – 105 deberían cumplir las distancias mínimas establecidas en el capítulo 9.- Conexiones y accesos a las carreteras, de la norma de trazado mencionada. En caso de no cumplirse, por necesidades de proyecto, sería conveniente que se incluyan en la zona de influencia del nudo, y dentro de las competencias de la Administración titular de la carretera principal.

7. Se deberá comprobar la señalización a proyectar en el tramo de carretera autonómica a continuación de la intersección proyectada, así como los sistemas de contención de vehículos que la nueva señalización pudiera exigir.

8. Sería conveniente que se recomendara mediante señalización en la carretera EX – 105, que el itinerario más adecuado para la continuación con esta carretera es incorporarse a la N- 435 en la glorieta, sentido Badajoz, y que se desviarán en la siguiente intersección, evitando así la entrada de vehículos (articulados, pesados y ligeros) al tramo de carretera urbana de ambas titularidades.

9. Se les comunica para su conocimiento, que la Administración autonómica ha informado de la afección al Ayuntamiento de Almendral, ya que, en caso de realizarse la actuación, dejaría un tramo urbano de la carretera EX – 105 sin conexión con ninguna otra carretera autonómica, por lo que sería conveniente se iniciaran los trámites oportunos para su cesión, y la afección de la segunda glorieta sería únicamente con viales del Ayuntamiento.

10. El presente Informe se refiere exclusivamente a la construcción señalada en el encabezamiento del mismo, no siendo válido para las construcciones accesorias que pudieran pretenderse realizar (aunque fueran del todo indispensables para el funcionamiento, mantenimiento, servicio, etc, de la construcción a la que éste es favorable), en zonas de influencia de la carretera.

11. Una vez redactado el proyecto, se deberá remitir copia del mismo que incluya las modificaciones de las titularidades del tramo de carretera en cuestión, para incluirlo en el documento actualmente en vigor denominado "Delimitación de competencias entre la red de carreteras del Estado en Extremadura y la red de carreteras de Extremadura" y firmado por ambas administraciones en Julio de 2014.

Jefe de Sección, de Conservación y Explotación de Carreteras

Fdo.: Desideria González Solomando

Consejería de Economía e Infraestructuras

SERVICIO TERRITORIAL DE BADAJOZ

JUNTA DE EXTREMADURA



Ayuntamiento de Almendral
06171 Badajoz

Carlos A. Salguero García
Ingeniero de Caminos, CC. y PP.
Director Técnico

ICONO - Ingeniería, Consultoría y Gestora del Oeste, S.L.
C/ Luis Álvarez Lencero, nº 3. Planta 2ª. Oficina 4
Edificio EURODOM. 06011 BADAJOZ

Habiendo sido informado este Ayuntamiento de la nueva ubicación de la parada de autobuses de Almendral, incluida en el “Proyecto de Construcción de Acondicionamiento de la intersección de la carretera N-435 con la EX-105. P.K. 33+800. T.M. de Almendral. Provincia de Badajoz”, promovido por la Demarcación de Carreteras del Estado en Extremadura del Ministerio de Fomento, y redactado por la empresa consultora "Ingeniería, Consultoría y Gestora del Oeste, S.L.", en calidad de Alcalde-Presidente del Ayuntamiento de Almendral, MANIFIESTO estar de acuerdo con la nueva ubicación propuesta.

Atentamente, en Almendral, a 5 de Diciembre de 2017.

El Alcalde-Presidente de Almendral

D. José Antonio Arroyo Pardo



Plaza de España, 1
06171 Almendral
Badajoz

Teléfono.- 924483001
Fax.- 924483411
E-mail.- almendral@dip-badajoz.es

Consejería de
Medio Ambiente y Rural, Políticas Agrarias y Territorio

JUNTA DE EXTREMADURA

Dirección General de Transporte

Avenida de las Comunidades, s/n
06800 MÉRIDA
http://www.gobex.es
Teléfono: 924 33 20 00

**ICONO - Ingeniería, Consultoría y Gestora
del Oeste, S.L. Carlos A. Salguero García**
C/ Luis Álvarez Lencero, nº 3, 2ª. Ofi. 4
Edificio EURODOM. 06011 BADAJOZ

Asunto: Autorización de desplazamiento de parada de autobuses en Almendral.

La empresa redactora del proyecto de “Acondicionamiento de la Intersección de la carretera N-430 con la EX-105 P.K. 33+800 T.M. de Almendral”, promovido por la Demarcación de Carreteras del Estado en Extremadura del Ministerio de Fomento; Ingeniería, Consultoría y Gestora del Oeste, S.L. a través de Carlos Salguero se ponen en contacto con esta administración, interesados en incluir en el proyecto las obras de desplazamiento de la parada de autobuses de esta localidad.

Vista la autorización del Excmo. Ayuntamiento de la nueva ubicación, se autoriza el desplazamiento de la parada de autobuses, según informe adjunto.

Sin otro particular, reciba un cordial saludo.

En Mérida, a 12 de diciembre de 2017

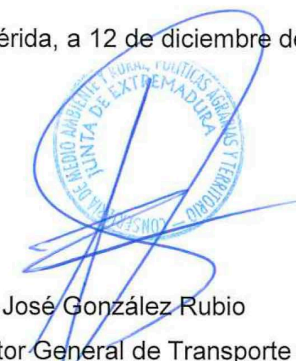

Fdo.: José González Rubio
Director General de Transporte

ASUNTO: Informe sobre el cambio de ubicación de la parada de autobuses de Almendral (Badajoz).

El día 13 de noviembre de 2017, el técnico que suscribe realiza visita a la localidad acompañada del Alcalde José Antonio Arroyo Pardo, Domingo encargado de obras del Ayuntamiento y de Carlos A. Salguero García de la empresa Ingeniería, Consultoría y Gestora del Oeste, S.L. redactores del proyecto promovido por Demarcación de Carreteras del Estado en Extremadura del Ministerio de Fomento de "Acondicionamiento de la Intersección de la carretera N-430 con la EX-105 P.K. 33+800 T.M. de Almendral"

La empresa redactora del proyecto nos solicitan la autorización para el cambio de ubicación de la parada de Autobuses de Almendral, incluyéndolo en el proyecto anteriormente mencionado.

En el proyecto marca que para acceder a la localidad de Almendral sería a través de las dos nuevas glorietas, los actuales accesos de la N-435 y de la EX-105 se quedarían sin servicio.

Junto con el proyecto de la variante, incluyen la nueva ubicación propuesta para la parada de autobuses. Sería frente al bar en la plataforma que hay por la zona de la gasolinera, la entrada a la nueva parada y a esta plataforma sería a través de la vía de servicio.

La salida de la parada sería mediante la incorporación a la vía sin servicio (actual N-435) y de ahí a las dos rotondas.

Se pide informe de autorización a las líneas regulares que prestan servicio en esta localidad Leda, Damas y Babebus.

Conclusiones

Tras lo tratado con las distintas líneas, estamos conformes con el cambio de ubicación, siempre que la plataforma incluida en el proyecto donde se ubica la nueva parada tenga el suficientemente ancho para permitir el giro de incorporación de los autobuses de transporte de viajeros a la vía sin servicio (actual N-435) y que la señalización de la vía lo permita.

La zona de parada de autobuses debe tener un itinerario peatonal para acceder a ella, siendo segura para los usuarios de las líneas regulares. La nueva parada de autobuses debe contar con la marquesina y el monolito corporativo, dicha parada tiene que tener su correspondiente alumbrado y ser accesible.

Mérida, 12 de diciembre de 2017



Fdo. Mª Esther Vega Ortega
Arquitecto Técnico