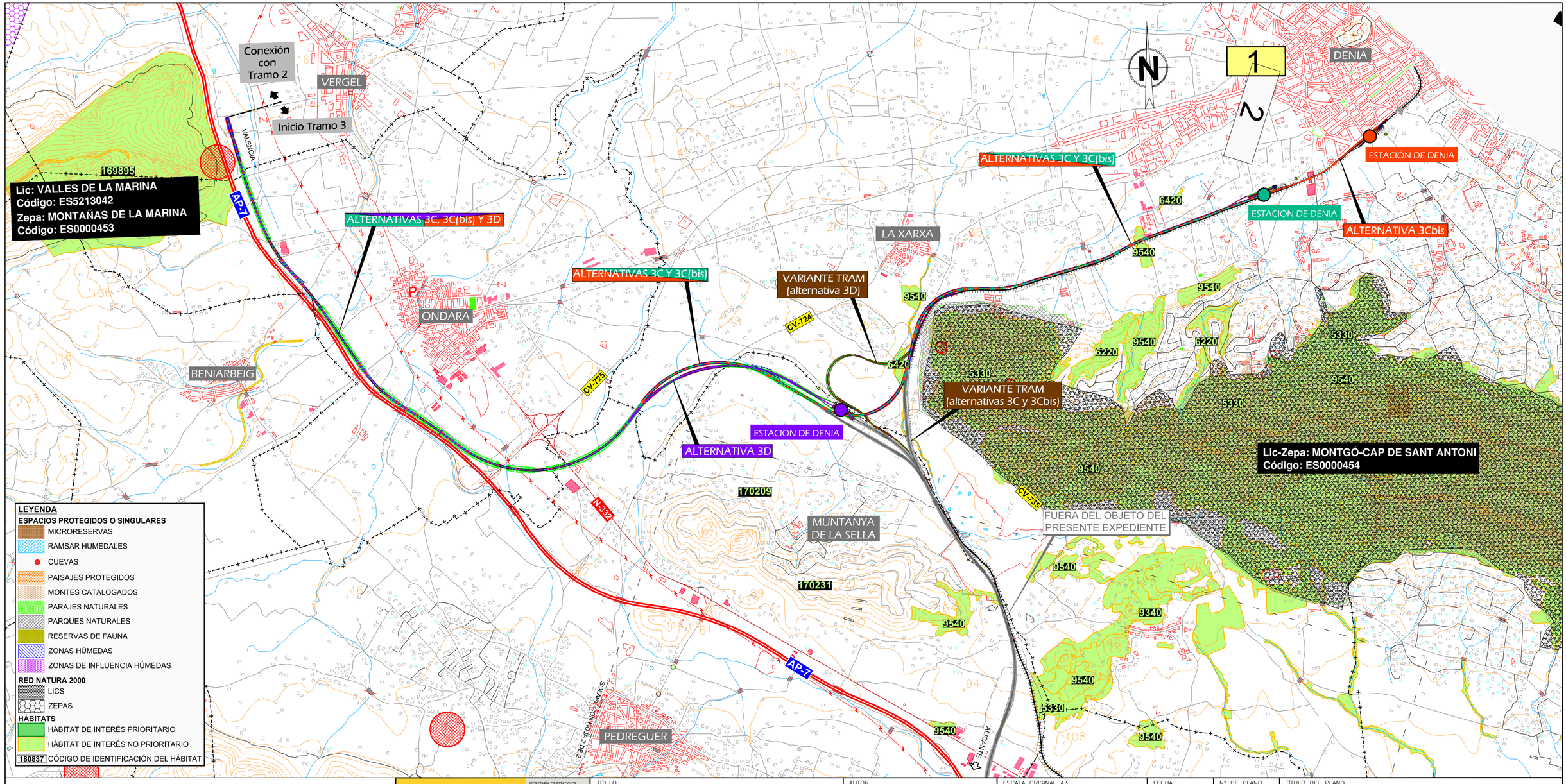

\\Planos\08_03_Alt_Interés_Amb_Tramo3.dwg

MINISTERIO DE FOMENTO

SECRETARÍA DE ESTADO DE INFRAESTRUCTURAS, TRANSPORTES Y VIVIENDA

SECRETARÍA GENERAL DE INFRAESTRUCTURAS

TÍTULO

ESTUDIO INFORMATIVO DE LA LÍNEA FERROVIARIA VALENCIA - ALICANTE (TREN DE LA COSTA)
TRAMO: GANDÍA - OLIVA - DENIA

AUTOR

JAVIER CASADO BARAHONA

TRN Ingeniería

ESCALA ORIGINAL A3

1:25,000 — 0 250 500 m

NUMÉRICA | GRÁFICA

FECHA

ABRIL 2019

Nº DE PLANO

8.3

HOJA 1 DE 2

TÍTULO DEL PLANO

ALTERNATIVAS SOBRE ELEMENTOS DE INTERÉS AMBIENTAL
Tramo 3

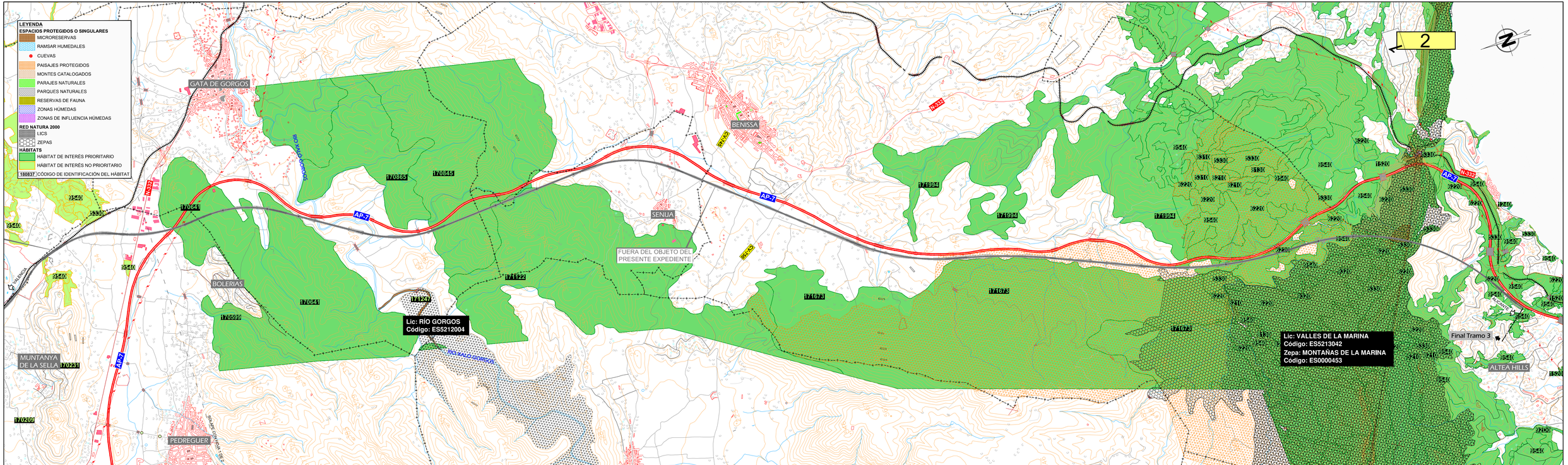

MINISTERIO DE FOMENTO	SECRETARIA DE ESTADO DE INFRAESTRUCTURAS, TRANSPORTES Y VIVIENDA SECRETARIA GENERAL DE INFRAESTRUCTURAS	TITULO ESTUDIO INFORMATIVO DE LA LÍNEA FERROVIARIA VALENCIA - ALICANTE (TREN DE LA COSTA) TRAMO: GANDÍA - OLIVA - DENIA	AUTOR JAVIER CASADO BARAHONA	ESCALA ORIGINAL A3 1:25,000 0 250 500 m NUMÉRICA GRÁFICA	FECHA ABRIL 2019	Nº DE PLANO 8.3 HOJA 2 DE 2	TITULO DEL PLANO ALTERNATIVAS SOBRE ELEMENTOS DE INTERÉS AMBIENTAL Tramo 3

\\Planos\08_03_Alt_Interés_Amb_Tramo3.dwg